



BOUGRES D'ÂNES

2-daagse trektochten met pakezels
ezeluur voor 2 dagen: 75€
onbegeleide trektocht

“OP ONTDEKKINGSTOCHT NAAR DE ROMAANSE SCHATTEN VAN DE BRIONNAIS”

DE ROUTE

Wij raden u aan om de avond voorafgaande aan uw trektocht te arriveren tussen 5 en 7 uur (indien u een overnachting wilt reserveren kunnen wij u goede adressen geven bij ons in de buurt). Daarna nemen we onder het genot van een welkomstdrankje de tijd om elke dag van de trektocht met u door te nemen, u de plaatsen aan te wijzen die interessant en/of te bezichtigen zijn, leuke plekjes om uit te rusten, waar je iets kunt drinken; kortom alles zodat u het grootste plezier aan uw trektocht kunt beleven. U kunt natuurlijk ook vragen aan ons stellen.

Indien het u niet schikt om de avond van te voren te arriveren, verwachten wij u 's morgens **vóór 10 uur** om de trektocht met u door te nemen. Natuurlijk onder het genot van een kopje koffie.

Daarna krijgt u de map “trektocht met een ezel” met de volgende inhoud:

- stafkaarten met de ingetekende route (ING 1:25.000). Indien u de kaarten als souvenir wilt bewaren verkopen wij u ze tegen de geldende nieuwprijs; laat u ons dit wel van te voren weten. Het is wel een voordeel als u kaart kunt lezen.
- een zeer gedetailleerde beschrijving van elke dagwandeling
- een gidsje met aanwijzingen hoe om te gaan met de ezel tijdens de wandeling.

DE EZELS:

Samen met ons haalt u de ezel uit het weiland waarna wij u leren hoe de ezel bepakt moet worden. U maakt uitgebreid kennis met de ezel omdat het heel belangrijk is dat u een goede verstandhouding hebt. Tot in detail wordt uitgelegd hoe de ezel verzorgd moet worden (borstelen, oren verzorgen enz.) en u krijgt een tasje met het noodzakelijke gereedschap mee.

Wij tonen u hoe de ezel uitgerust moet worden tot in detail zodat de ezel zich niet zal bezeren. De ezel draagt een pakzadel waaraan twee bagagetassen gehangen worden, waar u al uw bagage in kwijt kunt. De bagagetassen moeten beide hetzelfde gewicht hebben en daarom krijgt u ook een weegschaal mee zodat u elke morgen het gewicht gelijk kunt verdelen.

Een ezel kan maximaal 40 kilo dragen: bagage inclusief een kind; alles wat de 40 kilo overschrijdt zal op uw eigen rug gedragen moeten worden!

Over het algemeen is één ezel voldoende voor 3 à 4 personen. Afhankelijk van het aantal kinderen, hun leeftijd en de mate waarin zij zelf de route kunnen wandelen geven wij advies over het aantal ezels dat u gaat begeleiden.

Tenslotte geven wij instructies hoe u een ezel moet menen tijdens de wandeling en komen eventuele verdere vragen ter tafel. Dit om uw vakantie goed te laten verlopen.

Dit alles duurt ongeveer 1,5 à 2 uur; hoe eerder u dus op de boerderij bent, des te eerder kunt u vertrekken.

OP WEG

Wij begeleiden u op het begin van de wandeling en zodra we zien dat u vertrouwd bent met uw nieuwe metgezellen kunt u uw weg zelfstandig vervolgen.

Als een van de kinderen wil ezelrijden is het belangrijk dat zij een veiligheidshelm dragen.

Wij brengen onder uw aandacht dat het rijden van de kinderen op de ezel geheel voor de verantwoording van de begeleidende volwassenen is; onze zorg is voor het transport van de bagage en niet voor het ezelrijden. Wandelaars dienen een reis- en ongevallenverzekering en een aansprakelijkheidsverzekering te hebben.

Kinderen jonger dan 3 jaar mogen niet op de ezel rijden (voor het geval u deze niet bij u zou hebben, stellen wij een babydrager ter beschikking).

Uw hond mee op reis: dit is goed mogelijk indien u een rustige, zachtaardige hond heeft. De meeste van onze ezels zijn gewend aan het wandelen met honden en uw hond zal er ook spoedig aan wennen. Maar u moet zich wel afvragen of uw hond onderweg niet achter loslopende kippen schapen of andere honden aangaat; en hij moet zich natuurlijk ook kunnen gedragen op de logeeradressen.

Bedenkt u zich ook of uw hond voldoende getraind is voor een dergelijke trektocht.

Mocht u zich realiseren dat het beter is om uw hond niet mee te nemen dan is er op 5 km afstand van ons een goed hondenpension.

Onze ezels zijn lief en zachtaardig want wij hebben ze zelf met respect en geduld opgevoed. Wij hebben ze allemaal getest op de trektocht die u wandelt. Zij zijn de professionals van de trektocht maar dat neemt niet weg dat het levende wezens zijn met hun eigen karakter en reacties die we niet altijd kunnen overzien. Hoewel de ezels zich prima laten leiden door kinderen is het van het grootste belang dat een volwassene daar toezicht op houdt.

De lengte van de etappes varieert van 12 tot 18 km; dus zo'n 4 à 6 uur rustig wandelen.

De routes zijn zorgvuldig door ons uitgezocht. Een groot deel van de tijd loopt u over zeer goed onderhouden paden, onze streek is bezaaid met honderden kilometers bebaande paden.

DE UITRUSTING:

Neemt u vooral niet te veel mee, alleen wat u werkelijk nodig heeft. Overnacht u bijvoorbeeld in chambres d'hôtes dan heeft u geen handdoeken of slaapzakken nodig.

Zorg ervoor:

*dat u lichte bagage meeneemt, die makkelijk te verdelen is over de twee bagagezakken (bijv. sporttassen of rugzakken maar geen koffers) en die ook de 20 kilo per bagagezak niet overschrijdt. Wilt u kinderen laten meerijden dan kunt u minder bagage opladen.

*dat u per persoon minstens een fles water meeneemt.

*Neem plastic lucht- en vochtdicht afsluitbare bakjes mee voor de picknick, kampeer-bestek, -borden, -kopjes en -glazen; een thermosfles voor koffie, veldfles voor wijn of water en doe dit in een koeltas (zo'n vouwbare van de supermarkt bijv.) met één of twee koelelementen om uw lunch vers te houden. Neem dit in ieder geval mee, ook als u verwacht elke dag een kant en klare lunch mee te krijgen.

*dat u een zaklantaarn bij zich heeft

*dat u regenkleding, adequate (reeds ingelopen!) wandelschoenen, zonnehoedjes voor de kinderen en zonnebrandcrème bij zich heeft.

DE BRIONNAIS IN ZUID-BOURGONDIE

“een paradijselijke streek”

De schrijver en reiziger Jacques Clouteau heeft de Brionnais bereisd met zijn ezel Ferdinand maar ook beschreven.

De Brionnais is dat kleine stukje onopvallende grond in het hart van Frankrijk, in Zuid Bourgondie. Wij nodigen u uit om deze schatkamer met haar lichtglooiende groene hellingen te komen ontdekken. Deze tuin is bespikkeld met romaanse torens van lichte natuursteen, die al van verre de kleine dorpen met hun rode daken aangeven. Onderweg onthullen de geheimen zich, plotseling kruist men kleine dalletjes die in de richting van de Loire lopen met kleine beekjes en bevolkt met ons beroemde koeienras, de charolais.



U wandelt over de jaagpaden langs het kanaal Roanne-Digoin dicht bij de Loire, en met een beetje opmerkzaamheid kunt u hier veel van de plaatselijke flora en fauna ontdekken. Bijvoorbeeld een wesp op weg naar Afrika, een ooievaarsfamilie aan de oevers van de Loire of een vissend

ijsvogeltje.

Door de geringe hoogteverschillen is onze streek zeer geschikt voor families met kinderen; zelfs de kleinsten kunnen een groot deel van de wandeling zelf afleggen en als het niet meer lukt is daar altijd nog de uitnodigende ezelrug.

Ons prachtig groene landschap betovert iedereen, ook de minder sportieven.

PER DAG

De 1 dag, zult u de boerderij verlaten om van de andere kant van de Loire in de richting van de heuvels voorbij te gaan het Brionnais. U zult de paden nemen en de kleine typische wegen van het coulisselandschap Brionnais, dat tot de kleine dorpen van Fleury la Montagne, gewoond aan de tijd van de Galliërs door de stam van "bramavi" (de bevolking nu is veel minder grof, stelt u gerust!), van Saint Julien de Jonzy en Saint Bonnet de Cray. Het is een traject aan de zeer gevarieerde en zeer panorama aspecten elk van zijn dorpen die zich in de top van een heuvel bevinden. U zult aan het dorp van Heilig Julien van Jonzy slapen of verschillende oplossingen van onderdak bieden zich aan (ongeveer 13 km).

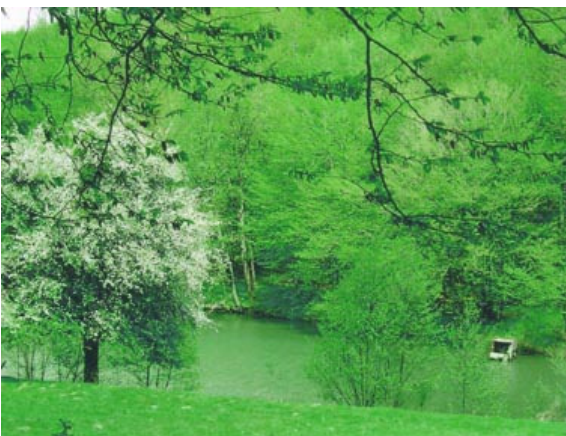

dag 2: U verlaat de beschaving om van de rust en de natuur te gaan genieten. Voor het grootste deel loopt u over goed gebaande paden en u doorkruist grote loofbossen. Aan het begin van de tocht wachten u enkele lichte hoogteverschillen maar die zijn goed voor de kuiten! Neemt u rustig de tijd hiervoor.

Uw eerste overnachting is in Saint Julien de Jonzy.

DE OVERNACHTINGEN

Wij stellen u verschillende overnachtingsmogelijkheden voor zodat u zelf kunt kiezen wat bij u past. Ieder pension, hotel of camping is uitgekozen vanwege de kwaliteit van de kamers, de gastvrijheid van de eigenaars maar ook omdat ze een comfortabel onderkomen hebben voor de ezels.

Elk logement biedt ontbijt, avondmaaltijden en meeneem-lunches.

Het is lastiger als u kampeert of zelf uw lunches wilt verzorgen want er zijn weinig mogelijkheden tot het doen van boodschappen onderweg. **Het is dus belangrijk om dan voor 2 à 3 dagen proviand mee te nemen.**

Voor de eerste dag van uw tocht kunnen wij uw lunch verzorgen met o.a. groente, fruit en eieren van onze eigen boerderij en andere boerenprodukten van goede kwaliteit. Prijs: 7 € per volwassene.

Stage	Accomodations	Adress	Prices
First night	Rooms in a B&B in a very beautiful middle class house surrounded with a big park. Billiard room at arrangement. Restoring near	M et Mme AUBRY Saint Julien de Jonzy Tel : 03 85 84 11 67	Price for one night (included breakfast): Two persons: 60 € supplementary Person: 18 €
	A small and beautiful shelter. It is in the real mini farm that you are invited: hens, asses, rabbits, guinea pigs and Françoise will invite the children in the morning to the collection of eggs and to the cuddles of asses, rabbits for their biggest pleasure. Dinner to book	Françoise JULIEN Gîte du coq à l'âne Saint Julien de Jonzy 03 85 84 10 97	Price for one night (included breakfast): Two persons : 47 € supplementary Person: 16 € Dinner : 12 € / person Pic nic : 7 € / person
	Hôtel-restaurant	Hôtel-Restaurant ** Saint Julien de Jonzy 03 85 84 01 95	Prix par nuit : Rooms 38 to 59 € Menus 11,50 to 36 € Breakfast : 6,50 € Pic nic :11 €

DE VOEDSELVOORZIENING

Het is verstandig om voor 2 à 3 dagen voedsel in voorraad te hebben.

Dag 1: 's morgens kunt u terecht bij de bakker en de kleine kruidenier in Iguerande. Voor de rest van de dag zijn er geen inkoopmogelijkheden meer

Dag 2: geen mogelijkheden voor boodschappen.

HOE KOMT U BIJ ONS

Wij bevinden ons op 1,5 uur ten n.w. Van Lyon en op 2 uur ten z.w. van Dijon.
9 uur vanaf Londen, 7 uur vanaf Brussel, 4,5 uur vanaf Parijs, 9 uur vanaf Utrecht.

ALS U UIT HET NOORDEN KOMT VIA DE AUTOROUTE A6:

Indien u uit Noord Frankrijk komt neemt u afslag 26: Chalon sur Saône sud en neemt de richting naar Montceau les Mines (N80 en later N70/N79) U houdt de richting Digoin en daarna de richting Roanne (D982) aan **tot in het dorpje Iguerande.**

ALS U UIT HET ZUIDEN KOMT VIA DE AUTOROUTE A6:

Als u uit Zuid-Frankrijk komt neemt u de afslag 29: Macon sud en neemt de N79 tot aan Paray le Monial, daar neemt u de richting Roanne (D982) **tot in het dorpje Iguerande.**

ALS U NIET VIA DE SNELWEG KOMT:

Als u uit het zuiden komt rijdt u naar Roanne en aan het begin van de stad houdt u de richting Montceau les Mines en Paray le Monial aan, tot u na ongeveer 18 km **in het dorpje Iguerande komt .**

Als u uit het noorden komt rijdt u naar Digoin en van daar uit naar Roanne tot u na ongeveer 30 km **in het dorpje Iguerande komt.**

ALS U IN IGUERANDE BENT:

Vanuit het zuiden (vanuit de richting Roanne) slaat u bij het stoplicht in het dorp linksaf naar Melay.
Vanuit het noorden (vanuit de richting Digoin) slaat u bij het stoplicht in het dorp rechtsaf naar Melay.
Rechtdoorrijden, u gaat over de Loire tot u bij een kruispunt komt waar u rechtsaf slaat naar Melay. Volg het kanaal aan uw linkerhand voor ongeveer 1,5 km en neem dan het eerste weggetje linksaf (bij het bordje "location d'ânes") , ga over het kanaal en parkeer direct links naast de brug. De boerderij is direct rechts.

BOUGRES D'ÂNES
Ferme de Putinat
71340 MELAY
Tel.: 03 85 84 16 70
Email: bougresdane@aol.com
Internet: www.bougresdanes.com

